



KRALJ-ZAŠTITA d.o.o

za zaštitu na radu, zaštitu od požara, obrazovanje i poučavanje

10 000 ZAGREB, Ehrlichova 13, mob: 099 274 3174 e-mail: kraljromana5@gmail.com
OIB: 17663591370 MB: 4932595 IBAN: HR9023600001102698727

UPUTE ZA EVAKUACIJU U SLUČAJU POTRESA

ŠKOLA ZA MODU I DIZAJN

Autor: Romana Kralj

UPUTE ZA EVAKUACIJU U SLUČAJU POTRESA ŠKOLA ZA MODU I DIZAJN

Ove upute primjenjuju se za evakuaciju učenika i djelatnika Škole za modu i dizajn te svih trećih osoba koje se zateknu u prostorima Škole u trenutku nastanka potresa.

Svaki potres koji se osjeti kao podrhtavanje tla, označava da se cijela zgrada Škole za modu i dizajn (u daljnjem tekstu Škola) evakuira prema ovim uputama.

Postupanje prije, za vrijeme i nakon potresa

Prije potresa

Prije potresa potrebno je u svakoj učionici i dijelu škole odrediti koja su mjesta sigurna za skloniti se u slučaju potresa (ispod školskih klupa, ravno šivaćih strojeva ili radnih stolova). Potrebno je učenicima ukazati na ta mjesta te im objasniti način postupanja u slučaju potresa.

Sve osobe koje se u trenutku potrebe za evakuacijom nađu u dijelovima hodnika označenim kao potencijalno rizična mjesta (označena podnim oznakama u obliku crvenog kruga, a na planu evakuacije označeno crvenim krugovima) trebaju se što prije odmaknuti dalje od tih mjesta.



Slika 1 - potencijalno rizična mjesta (označena podnim oznakama u obliku crvenog kruga)

Upute za evakuaciju u slučaju potresa



Slika 2 - potencijalno rizična mjesta (označena podnim oznakama u obliku crvenog kruga)

U kemijskom laboratoriju sigurno mjesto je pored nosivog stupa i označeno je zelenom naljepnicom na podu.



Slika 3 - sigurno mjesto kemijski laboratorij - pored nosivog stupa (označeno podnom oznakom u obliku zelenog kruga)

U sportskoj dvorani i polivalentnoj dvorani sigurno mjesto je na sredini dvorane označeno je zelenom naljepnicom na podu.



Slika 4 - sigurno mjesto sportska dvorana - na sredini dvorane (označeno podnom oznakom u obliku zelenog kruga)

U informatičkim učionicama Informatika 1, 2, 3 sigurno mjesto je ispod slobodnih klupa ili na sredini učionice čučnuti te prekriti glavu rukama.

Važno je zajedno s učenicima proučiti ove upute kao i Plan evakuacije, kako bi u slučaju evakuacije svi koristili najkraće sigurne puteve do najbližeg sigurnog izlaza.

Za vrijeme potresa

Za vrijeme potresa važno je ostati smiren, minimalno se kretati te se skloniti na dogovorena mjesta, čučnuti i rukama prekriti glavu. Treba izbjegavati prozore i zidove na kojima vise predmeti koji bi prilikom trešnje mogli pasti (slike, satovi, panoi) te prostore ispod visećih lampi u hodnicima.

Za vrijeme potresa ne koristiti stepenice niti lift.

Ukoliko ste za vrijeme potresa vani, potrebno se odmaknuti od građevina, stupova, dalekovoda i drveća.



Položaj tijela tijekom potresa – čučnuti licem okrenutim prema dolje i rukama prekriti glavu

Nakon potresa

Nakon završetka potresa važno je ostati miran te pristupiti evakuaciji sukladno uputama. Obavezno se zaputiti prema zbornom mjestu te u što kraćem roku napustiti prostore Škole.

Učenici i nastavnici uzimaju sa sobom samo osnovne osobne stvari, a to su novčanik i mobitel, te jakna ukoliko je hladnije vrijeme.

Potrebno je hodati žurnim korakom (ne trčati), a nastavnik staje na vrata te upućuje učenike na smjer kretanja te im ponavlja gdje izlaze iz škole. Nastavnik izlazi posljednji iz učionice te kreće prema zbornom mjestu istim putem slijedeći učenike.

Zborno mjesto

Zborno mjesto za sve osobe prilikom evakuacije je na teniskim terenima pored potoka.



Slika 5 - evakuacijski put prema zbornom mjestu



Slika 6 - zborni mjesto - teniski teren pored potoka

Plan evakuacije prema dijelovima Škole

Sve osobe koje se u trenutku potrebe za evakuacijom zateknu u prostorima Škole, trebaju se uputiti najkraćim putem prema najbližem izlazu, što je detaljno opisano niže.

Podrumske prostorije

Sve osobe koje se u trenutku potrebe za evakuacijom zateknu u podrumskim prostorima Škole, **uspinju se stepenicama prema prizemlju Škole** te koriste **glavni (istočni) izlaz** za evakuaciju te odmah odlaze na zbornu mjesto.



Slika 7 - Glavni (istočni) izlaz

Prostorije u prizemlju Škole

Sve osobe koje se u trenutku potrebe za evakuacijom zateknu u:

- učionici 2/prizemlje
- knjižnici
- zbornici
- ured satničara i ispitnog koordinatora
- učionici 12/prizemlje
- toaletima
- uredu ravnatelja

Upute za evakuaciju u slučaju potresa

– računovodstvu i učeničkoj referadi.

koriste **glavni (istočni) izlaz** za napuštanje prostora Škole te odmah odlaze na zbornu mjesto.

Sve osobe koje se u trenutku potrebe za evakuacijom zateknu u:

- učionici 11/prizemlje
- tajništvu – uredima pedagoga i psihologa
- informatici 1, 2 i 3
- radionici A i B

koriste **dvorišni izlaz 2** te kroz pokretnu rampu odmah odlaze na zbornu mjesto.



Upute za evakuaciju u slučaju potresa

Sve osobe koje se u trenutku potrebe za evakuacijom nađu u dijelovima hodnika označenim kao potencijalno rizična mjesta (označena podnim oznakama u obliku crvenog kruga, a na planu evakuacije označeno crvenim krugovima) trebaju se što prije odmaknuti dalje od tih mjesta. Nakon potresa potrebno je nastaviti s evakuacijom prema najbližem sigurnom izlazu (u smjeru strelica za evakuaciju).



Slika 9 - potencijalno rizična mjesta (označena podnim oznakama u obliku crvenog kruga)

Prostorije na 1. katu Škole

Sve osobe koje se u trenutku potrebe za evakuacijom zateknu na 1. katu škole napuštaju prostore Škole na način da se upute na **krajnji zapadni dio hodnika kod učionice 6/1** te koriste **zapadni izlaz Tekstilno-tehnološkog fakulteta** prema ulici Prilaz baruna Filipovića te odmah odlaze na zborna mjesto.



Slika 10 - Prolaz prema Tekstilno-tehnološkom fakultetu, 1. kat



Slika 11 - Zapadni izlaz Tekstilno-tehnološkog fakulteta

Dvorište i dvorišni objekti

Sve osobe koje se u trenutku potrebe za evakuacijom zateknu u dvorištu i dvorišnim objektima Škole napuštaju prostor kroz **kolni ulaz (kod pokretne rampe)** prema ulici Prilaz baruna Filipovića te odmah odlaze na zborno mjesto.

Sportska dvorana škole

Sve osobe koje se u trenutku potrebe za evakuacijom zateknu u sportskoj dvorani Škole koriste **direktan izlaz iz dvorane** za evakuaciju te odmah odlaze na zborno mjesto – teniski teren.

Ključevi evakuacijskog prolaza sportske dvorane su u bravi drugih vrata kao i ključ od teniskih terena.

U sportskoj dvorani i polivalentnoj dvorani sigurno mjesto je na sredini dvorane i označeno je zelenom naljepnicom na podu.



Slika 12 - Direktan izlaz iz dvorane



Slika 13 - put iz dvorane prema zbornom mjestu

Polivalentna dvorana i radiona domara

Sve osobe koje se u trenutku evakuacije nalaze u polivalentnoj dvorani ili radioni domara Škole, uspinju se stepenicama i koriste evakuacijski izlaz u sportskoj dvorani.

Radionice C i D

Sve osobe koje se u trenutku potrebe za evakuacijom zateknu u radionicama C i D napuštaju prostore Škole **spuštajući se stepenicama do sportske dvorane**, koriste **evakuacijski izlaz sportske dvorane** te skrenu odmah lijevo prema zbornom mjestu - teniskom terenu. Ključevi evakuacijskog prolaza sportske dvorane su u bravi drugih vrata kao i ključ od teniskih terena.



Slika 14- izlaz kroz dvoranu

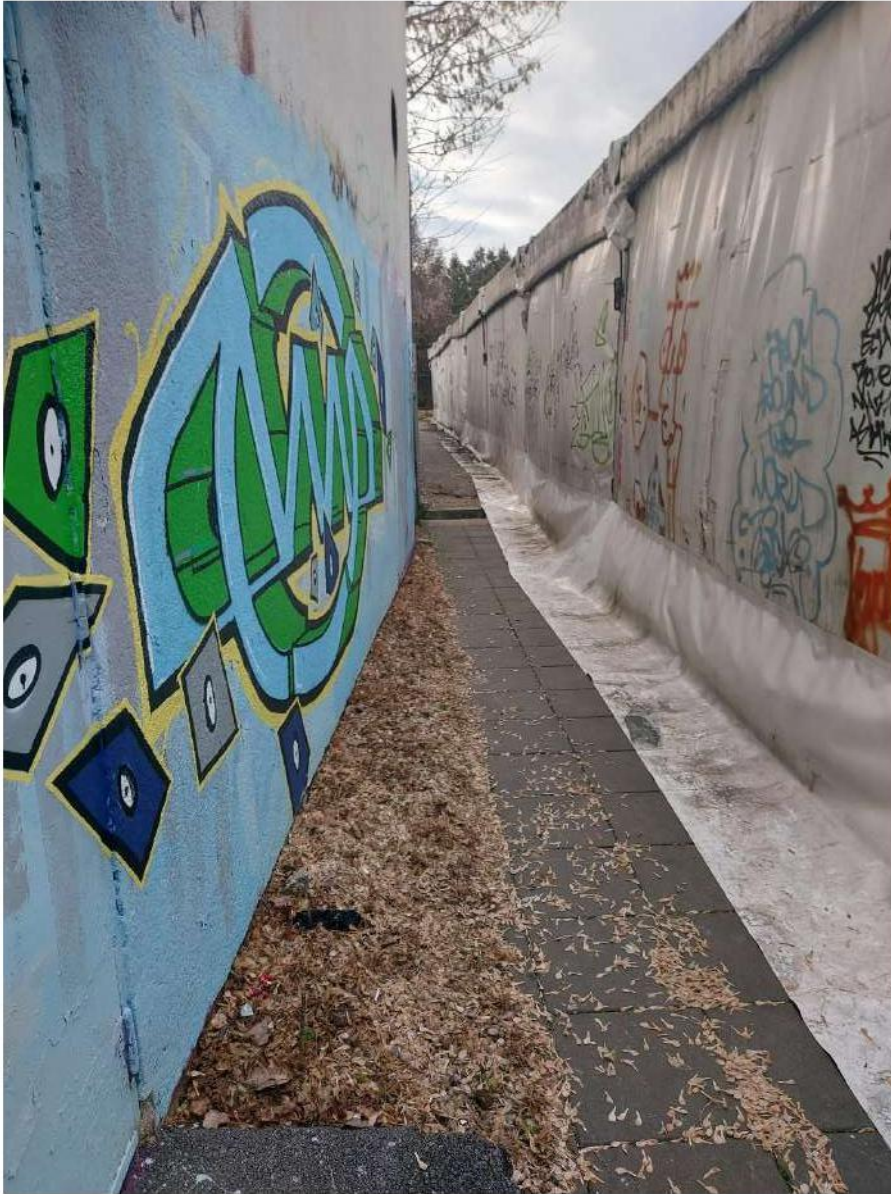

Slika 15- put iz dvorane prema zbornom mjestu

Kemijski laboratorij

Sve osobe koje se u trenutku potrebe za evakuacijom zateknu u kemijskom laboratoriju napuštaju prostorije škole **uspinjući se stepenicama na 2. kat** Upravne škole Zagreb, odlaze na **krajnji zapadni dio hodnika** te koriste **zapadni izlaz Tekstilno-tehnološkog fakulteta** prema ulici Prilaz baruna Filipovića te odmah odlaze na zbornu mjesto.



Slika 16- stepenice prema 2. katu Upravne škole Zagreb

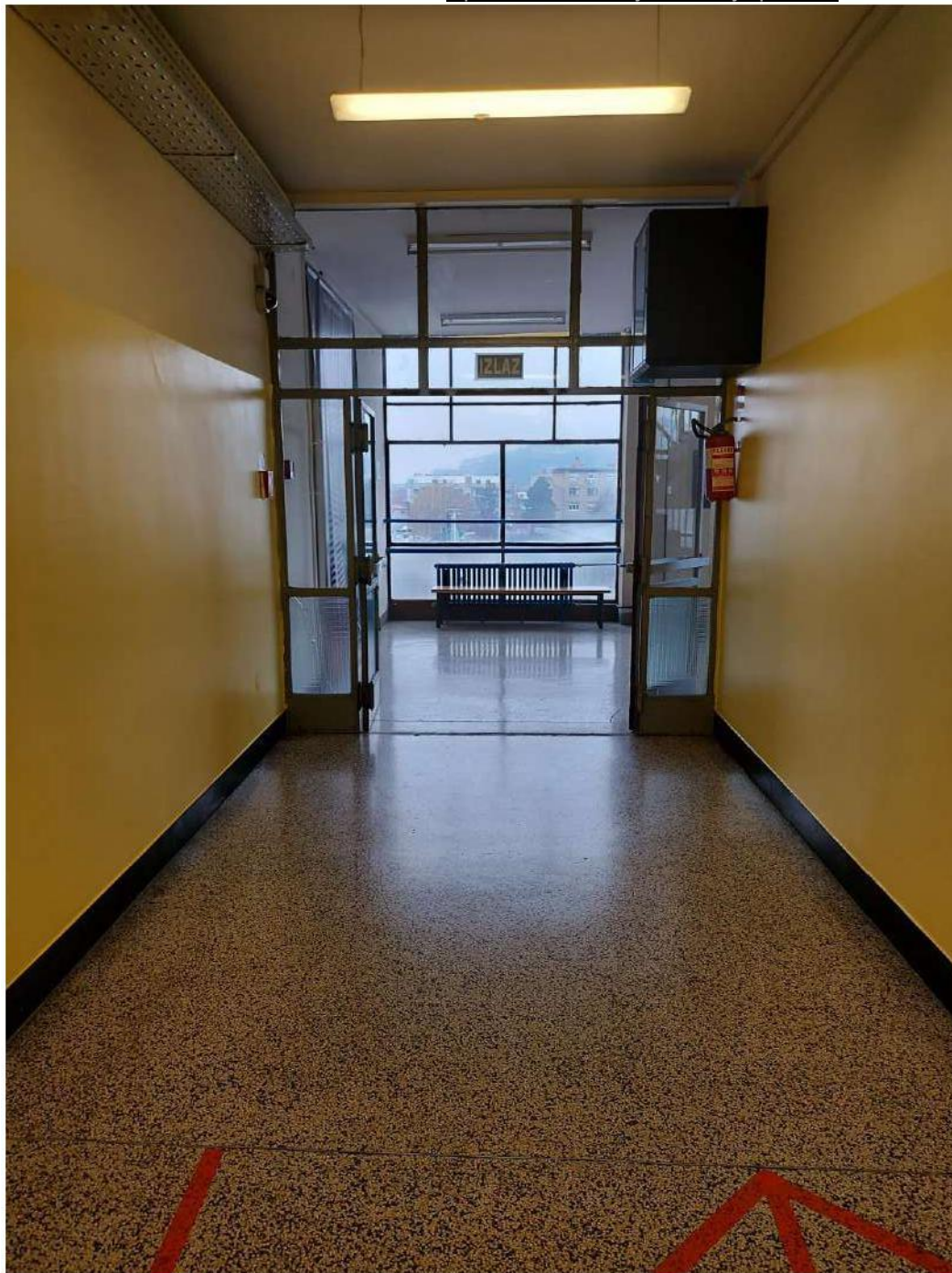

tehnološkog fakulteta

Slika 17- zapadni izlaz Tekstilno-

Dolazak na zbornu mjesto

Odmah pri dolasku na zbornu mjesto, nastavnici Škole obavezni su provjeriti brojno stanje učenika onog razreda u kojem su se zatekli u trenutku nastanka potrebe za evakuacijom.

Potrebno je hitno obavijesti voditelja evakuacije ili zamjenika ukoliko neki učenik nedostaje.

Satničar ili njegov zamjenik obavezni su odmah po dolasku na zbornu mjesto provjeriti brojčano stanje nastavnika sukladno dnevnom rasporedu.

Potrebno je hitno obavijestiti voditelja evakuacije ili zamjenika ako neki nastavnik nedostaje.

Zabranjen je povratak u prostore Škole do izričite obavijesti ili zvuka sirene koji označava prestanak opasnosti.

Zaduženja djelatnika Škole

Voditelji evakuacije

Stručnjak zaštite na radu, ravnatelj, tajnik i psiholog
Poslijepodne – djelatnik koji održava nastavu

Djelatnici zaduženi za kontrolu pojedinih dijelova škole

Podrum i stepenice kod glavnog ulaza – domar, nastavnik koji održava nastavu u podrumskom prostoru u pomoćnoj učionici.

Prizemlje i stepenice kod ulaza 2 – pedagog i psiholog.

Prvi kat – nastavnik koji održava nastavu u učionici 6/1 i 7/1.

Prvi kat i stepenice – nastavnik koji održava nastavu u radioni C, nastavnik koji održava nastavu u radionici D.

Glavni izlaz škole – voditeljica računovodstva, satničarka, administrativna referentica i spremačica.

Dvorište – suradnica u nastavi, nastavnik u crtaoni 1 i crtaoni 2 otvaraju rampu za prolaz i kontroliraju izlaz.

Kutija prve pomoći – kutiju prve pomoći na zbornom mjestu nose tajnik, računovotkinja, administrativna referentica i satničarka.

Sklopiva nosila Venus 4 nalaze se u zbornici uz oglasnu ploču s lijeve strane i u učionici 10/1 kod umivaonika.



Slika 18 - sklopiva nosila Venus 4

Sirena – za označavanje prestanka opasnosti pomoću sirena zaduženi su stručnjak zaštite na radu i domar.

Za oglašavanje sirene (2) koja se nalazi u predvorju ureda stručnih suradnica pedagoginje i psihologinje zaduženi su stručnjak zaštite na radu i psihologinja.

Za oglašavanje sirene koja se nalazi u maloj toplinskoj stanici zadužen je domar.

Kutija s rezervnim ključevima za vrata prema Tekstilno-tehnološkom fakultetu – Kutiju s rezervnim ključevima i vrata prema hodniku Tekstilno-tehnološkog fakulteta potrebna za evakuaciju razbija i otvara osoba koja prva stigne do predmetnih vrata.



Slika 19 - razbijanje kutije s rezervnim ključevima za vrata prema Tekstilno-tehnološkom fakultetu

Pružanje prve pomoći

Marija Gašperov, Ankica Flegar, Irena Stevanov

Isključivanje električne energije

Domar - glavni razvodni ormar u podrumu kod toplinske stanice, razvodni ormar kod polivalentne dvorane, razvodni ormar u skladištu strojeva.

Zaključavanje gotovine, vrijednosnih papira i ostalih dokumenata

Računovodstvo i tajništvo.

Kontrola provjere brojnosti na zbornom mjestu

Satničar i psiholog.

Obilazak škole

Nakon prestanka opasnosti voditelj zaštite na radu uz prisutnost domara Škole obilazi sve prostore Škole te provjerava jesu li sve osobe sigurno napustile prostore Škole.

U slučaju velike štete domar zatvara vodu, struju, paru i plin, ukoliko već nisu zatvoreni.

Kontrola uspješnosti

Ravnatelj, tajnik I stručnjak zaštite na radu.

Izvanredne smjene nastave ili subota

Nastavnik koji održava nastavu je voditelj evakuacije te se ponaša i vodi učenike prema Protokolu. U tim okolnostima može izvesti učenike ukoliko se nalazi u učionici 11/prizemlje – uredu psihologa/pedagoga - tajništvu - informatici 1, 2 i 3 - radionici A i B - rad C ili D (spuštajući se stubištem na prizemlje) i odlazeći na krajnji zapadni dio hodnika te koristeći zapadni izlaz Tekstilno-tehnološkog fakulteta prema ulici Prilaz baruna Filipovića te odmah odlazeći na zbornu mjesto. Pri dolasku na zbornu mjesto prebrojava učenike i javlja se odmah pozivom ravnatelju škole koji dalje postupa ovisno o jačini potresa. Poziva na teren domara i/ili voditelja ZOP-a ili poziva vatrogasce.

Oznake

Fotografije izlaza

Pored svakih vrata s unutarnje strane učionice biti nalijepljena fotografija najbližeg izlaz u slučaju evakuacije zbog potresa, kako bi učenici i nastavnici brzo mogli vidjeti prema kuda trebaju krenuti.

Pored svakih vrata s unutarnje strane učionice nalazi se zaštitna kaciga (EN 397) za nastavnike.



Slika 20 - kaciga za nastavnike (pored izlaza iz svake učionice)

Upute za evakuaciju u slučaju potresa

Nastavnici Škole za modu i dizajn nose crvene zaštitne kacige, radi lakšeg raspoznavanja.



Slika 21 - izgled nastavnika tijekom evakuacije (nosi crvenu zaštitnu kacigu).

Napomena: nastavnici Upravne škole Zagreb nose narančaste, a Tekstilno – tehnološkog fakulteta zelene kacige i prsluke).

Voditelji evakuacije uz crvene zaštitne kacige nose i crvene prsluke.



Slika 22 - izgled voditelja evakuacije tijekom evakuacije (nosi crvenu zaštitnu kacigu i crveni prsluk)

Upute za evakuaciju u slučaju potresa

Nastavnici Upravne škola Zagreb nose narančaste zaštitne kacige i prsluke, dok nastavnici Tekstilno-tehnološkog fakulteta nose zelene zaštitne kacige i prsluke.

Takvo označavanje pomoći će u snalaženju, te prebrojavanju na zbornom mjestu.

Sve zaštitne kacige imaju mogućnost podešavanja veličine.



Slika 23 - podešavanje veličine zaštitne kacige

Podne oznake (naljepnice)

Dijelovi hodnika koji su prepoznati kao potencijalno rizična mjesta označeni su podnim oznakama u obliku crvenog kruga

Dijelovi školskih prostorija koji su prepoznati kao sigurna mjesta označeni su podnim oznakama zelenog kruga. To su središnji dio sportske i polivalentne dvorane te dio kemijskog laboratorija uz nosivi stup.

Napomena:

Plan evakuacije (tlocrt) sastavni je dio ovih uputa.